

Documenteigenaar: Directie
Datum: 24 juni 2020

Voor verwanten

Regeling contactberoepen op locaties Prinsenstichting

Deze regeling is tot stand gekomen in samenwerking met de Cliëntenraad.

Deze regeling is voor:

- Cliënten die bij Prinsenstichting wonen en niet naar de kapper of pedicure buiten Prinsenstichting kunnen of willen gaan.

Aanleiding

Op dit moment kunnen cliënten die dat willen, weer naar de kapper of pedicure buiten Prinsenstichting. Met onderstaande regeling kunnen cliënten die dat niet kunnen of willen, in een locatie van Prinsenstichting verzorgd worden. Vanaf 24 juni kunnen persoonlijke begeleiders weer afspraken maken met de kapper en pedicure. In deze regeling staat hoe de persoonlijk begeleider dit op een veilige manier regelt.

Veilig organiseren

Door de kapper/pedicure bij ons uit te nodigen, ontstaat meer vermenging van cliënten met anderen. Het blijft daarom belangrijk dat we strikt omgaan met onze afspraken en de landelijke richtlijnen. Wat is er mogelijk op de locatie en in de eigen ruimte van de cliënt? Met welke gezondheidsrisico's moeten we rekening houden? Ook kijken we naar het belang voor het individu, de groep en anderen. We maken afwegingen waarbij wij rekening houden met de fysieke gezondheid, veiligheid en sociaal-emotionele gezondheid van onze cliënten en medewerkers. Daarmee kunnen wij risico's voor cliënten, medewerkers en anderen beperken.

Die zorgvuldigheid vragen wij ook van de kapper/pedicure. Tijdens de behandeling is het houden van voldoende afstand niet altijd mogelijk. De kapper/pedicure houdt hier met de beschermingsmiddelen en werkwijze rekening mee. Eventueel kunnen cliënten die moeite hebben met afstand houden begeleid worden, om het zo veilig mogelijk te maken. Indien de cliënt dat wenst kan deze een mondkapje dragen. Deze worden verstrekt door Prinsenstichting.

Op de locatie worden de richtlijnen vanuit de overheid en de Vereniging Gehandicaptenzorg Nederland met betrekking tot corona gehanteerd. De kapper/pedicure volgt de huidige richtlijnen van hun branche in verband met corona en de algemene richtlijnen van de overheid en het RIVM.

Stappenplan

Afspraken over het gebruik maken van een ambulante kapper of pedicure worden door de persoonlijk begeleider, samen met cliënt en verwant gemaakt.

Stap 1:

De persoonlijk begeleider neemt contact met de cliënt en de verwant op over de behoefte aan verzorging door een kapper of pedicure op de locatie van Prinsenstichting. De persoonlijk begeleider stelt vragen om gezondheidsrisico's en besmettingsrisico's in kaart te brengen. Voor cliënten met verhoogd risico op ernstig beloop van Covid-19 (zie bijlage 1) wordt in ieder geval met wettelijk vertegenwoordiger overlegd over de risico's. Zo nodig wordt een huisarts gevraagd om advies.

Stap 2:

Na de inventarisatie van wensen en mogelijkheden, maakt de persoonlijk begeleider de afspraak met de kapper/pedicure.

Stap 3:

Voordat de kapper/pedicure komt, doet de begeleider een individuele gezondheidscheck bij de cliënt. Daarin worden ook de huisgenoten meegenomen (zie vragenlijst gezondheidscheck: bijlage 2).

Stap 4:

De kapper/pedicure komt op de locatie voor de verzorging van de cliënt. De persoonlijk begeleider rapporteert in Pluriform de afspraken en de ervaringen met de kapper/pedicure.

Bijlage 1: Risicogroep Cliënten Prinsenstichting met risico op ernstig beloop op Covid-19

Risicogroepen zijn:

- Cliënten \geq 50 jaar.

En cliënten >18 jaar met:

- morbide obesitas (BMI >40)
- diabetes mellitus
- ernstige hart- en longaandoeningen
- verminderde afweer (door aangeboren afweerstoornissen, medicatie tegen auto-immuunziekten, na orgaan of stamceltransplantatie, door chemotherapie en of bestraling, door hematologische aandoeningen (beenmergproblemen), door Hiv-infectie)
- ernstig leverlijden
- ernstige nierziekten en/of -falen
- Mensen met ernstige meervoudige handicap

Bijlage 2: Vragenlijst gezondheidscheck

Om te bepalen of de cliënt de pedicure/kapper kan ontvangen, worden onderstaande vragen voorafgaand aan de komst van de pedicure/kapper door de begeleider gesteld aan de cliënt. Indien er sprake is van ziekteverschijnselen, kan de afspraak niet doorgaan. Aan de pedicure/kapper wordt gevraagd om bij klachten niet te komen.

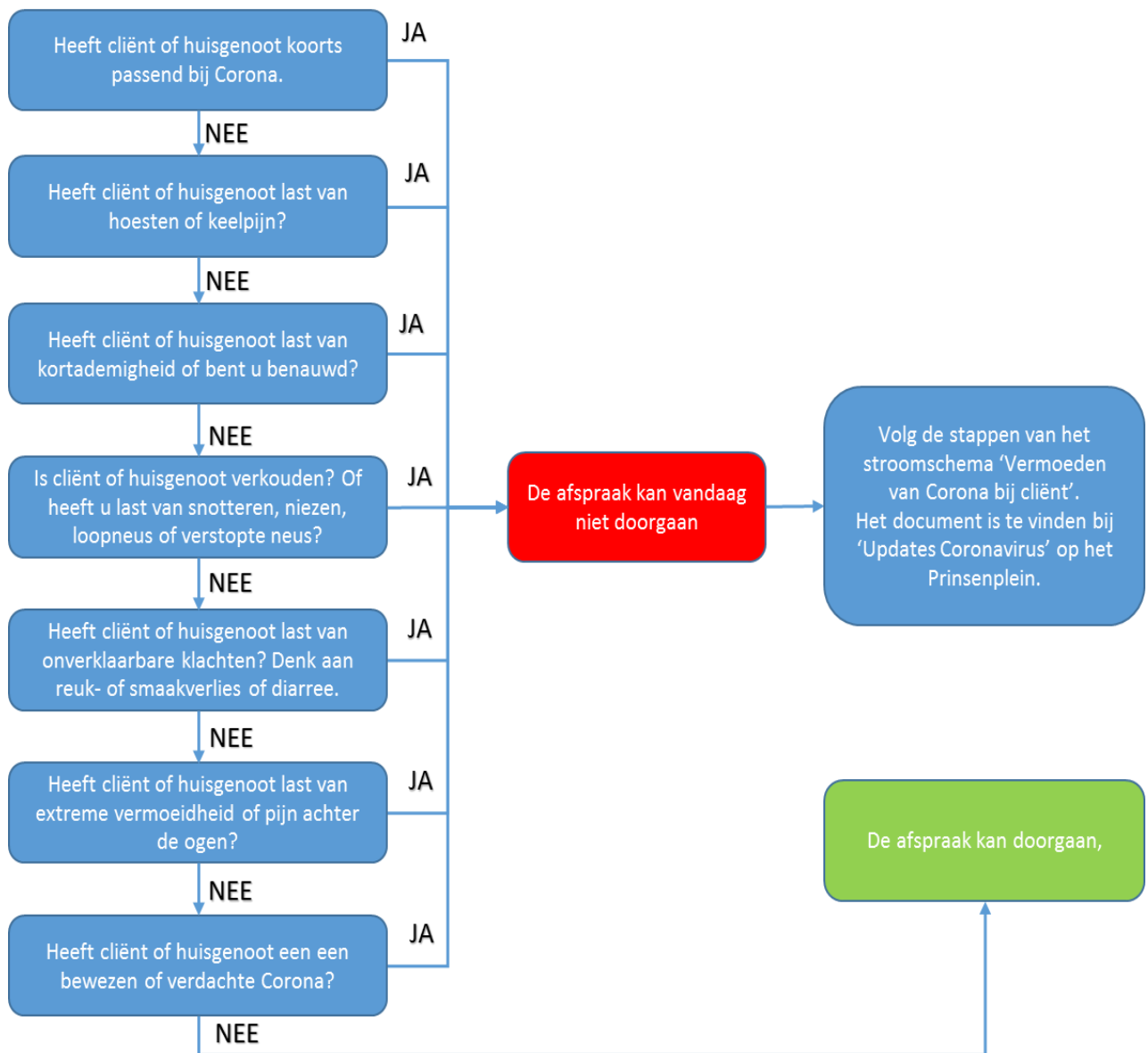

Alle vragen met nee beantwoord? De afspraak met de kapper/pedicure kan doorgaan. Bij klachten kan de afspraak niet doorgaan.