

Documenteigenaar: Directie  
Datum: 24 oktober 2020  
**Verwanten**

## Bezoekregeling Prinsenstichting 'Ja, met regels' geldig vanaf 24 oktober<sup>1</sup>

Deze regeling is tot stand gekomen in samenwerking met de cliëntenraad.

Op 13 oktober heeft het kabinet verscherpte maatregelen afgekondigd. Daarnaast zien we net als in de rest van Nederland dat de besmettingen bij cliënten en medewerkers van Prinsenstichting oplopen. Dit maakt dat de bezoekregeling 'Ja, met regels' is aangepast. Prinsenstichting blijft zich inzetten om voor iedere cliënt passende bezoeksafspraken te maken.

### Belangrijke wijzigingen

Er geldt vanaf nu een maximum aantal van één bezoeker per dag per cliënt. Wanneer dit nadelig is voor het welzijn van de cliënt is bezoek van twee personen uit hetzelfde huishouden toegestaan. Bijvoorbeeld beide ouders.

Daarnaast vraagt Prinsenstichting bezoek een mondkapje type IIR te dragen als zij op een locatie van Prinsenstichting zijn. Ook draagt het bezoek buiten een mondkapje als zij binnen 1,5 meter afstand van cliënten of medewerkers zijn. De mondkapjes worden verstrekt door Prinsenstichting via de locatie waar de bezoeker op bezoek komt.

De bedoeling blijft dat het bezoek gepland wordt samen met de begeleiders. Bezoek vindt bij voorkeur in de eigen ruimte van de cliënt of buiten plaats en onder bepaalde voorwaarden in de gemeenschappelijke ruimte. Deze voorwaarden staan bij de uitgangspunten beschreven.

### Samen

We zijn ons ervan bewust hoe sterk de Coronacrisis ingrijpt op de kwaliteit van leven. Deze tijd is een uitdaging voor ons allemaal. We houden dit alleen vol als we het samen doen en oog houden voor elkaar.

We streven naar een balans tussen medisch en sociaal-emotioneel welzijn van onze cliënten. Dat wil zeggen dat het vermijden van risico's op medische gronden niet altijd het zwaarst weegt. Dit vraagt om zorgvuldig overleg in de driehoek cliënt – verwant – persoonlijk begeleider.

### Voorwaarden voor bezoek

- Het overheidsbeleid en de algemene maatregelen van het RIVM zijn leidend en kaderstellend.
  - Houd 1,5 meter afstand, dit geldt voor:
    - Volwassenen onderling
    - 12 -18 jarigen naar volwassenen
  - 1,5 meter afstand geldt niet voor:
    - Kinderen onderling
    - Kinderen tot 12 naar volwassenen
    - 12 – 18 jarigen onderling
    - Mensen die hulp of ondersteuning nodig hebben en hun begeleiders.
  - Pas hygiëne maatregelen toe (handen wassen, hoesten/niezen in de elleboog en papieren zakdoekjes gebruiken)
  - Blijf thuis bij klachten en laat je testen
  - Vermijd drukte
  - Vanaf 13 jaar draagt iedereen een mondkapje in publieke binnenruimtes.

---

<sup>1</sup> Deze regeling is gebaseerd op de landelijke richtlijnen en op de handreiking 'Bezoek en logeren gehandicaptenzorg voor verantwoord bezoek en logeren in coronatijd' van de VGN e.a. van 1 juli 2020.

## Uitgangspunten voor bezoek

- Iedere cliënt heeft recht op bezoek. De afwegingen en afspraken worden gemaakt in de driehoek cliënt – verwant – persoonlijk begeleider.
  - Bezoekcategorie 1: De beste manier om besmetting te voorkomen is het houden van afstand. Voor cliënten waar de 1,5 meter niet gewaarborgd kan worden, is het medisch gezien noodzakelijk dat de kring van bezoekers beperkt is. Bij voorkeur alleen de mensen die altijd een rol van betekenis hebben in het leven van de cliënten komen op bezoek. Er wordt een risicoafweging gemaakt waarbij het gaat om ervaren kwaliteit van leven en de risico's van besmetting bij verschillende contacten. Daarnaast draagt het bezoek een mondkapje type IIR.
  - Bezoekcategorie 2: Cliënten die zich aan de algemene randvoorwaarden kunnen houden, waaronder de 1,5 meter afstand, kunnen bezoek ontvangen van wisselende personen. Bezoek draagt een mondkapje type IIR.
- Bezoek is op afspraak bij woon- en dagbestedingsgroepen en bij gedeelde voorzieningen.
- Bezoek vindt bij voorkeur buiten of in de eigen ruimte van de cliënt plaats. Wanneer dit niet mogelijk is wordt gezocht naar alternatieven.
- Bezoek maakt zo min mogelijk gebruik van de gemeenschappelijke ruimtes en sanitair.
  - Bezoek kan eventueel plaatsvinden in de gemeenschappelijke ruimte indien het in de eigen ruimte niet mogelijk is en als op het moment van bezoek 1,5 meter tot anderen gewaarborgd kan worden. Op dat moment mag er geen bezoek van andere cliënten in de ruimte aanwezig zijn.
- Als er verdenking bestaat van besmetting met Covid-19 bij cliënten of medewerkers kan geen bezoek plaatsvinden. Dit geldt totdat getest is en de uitslag negatief is. Bij een positieve uitslag van de test kan geen bezoek plaats vinden tot het einde van de quarantaineperiode.
- Als er sprake is van gezondheidsklachten bij bezoekers, die mogelijk verband houden met een Covid-19 besmetting kan geen bezoek plaatsvinden. Na een negatieve testuitslag of nadat de bezoeker 24 uur klachtenvrij is kan bezoek weer plaatsvinden.
- Voorafgaand aan het bezoek wordt door begeleiders een individuele gezondheidscheck bij de cliënt(en) en de bezoekers gedaan (zie vragenlijst gezondheidscheck: bijlage 2).

## Afwegingskader bezoekcategorie

Let op:

Kinderen tot 12 jaar hoeven geen 1,5 meter afstand te houden. Bezoek in categorie 2 is mogelijk.

- Voor informatie over de risicogroepen 'verhoogd risico op ernstig beloop van Covid-19, zie bijlage 1.

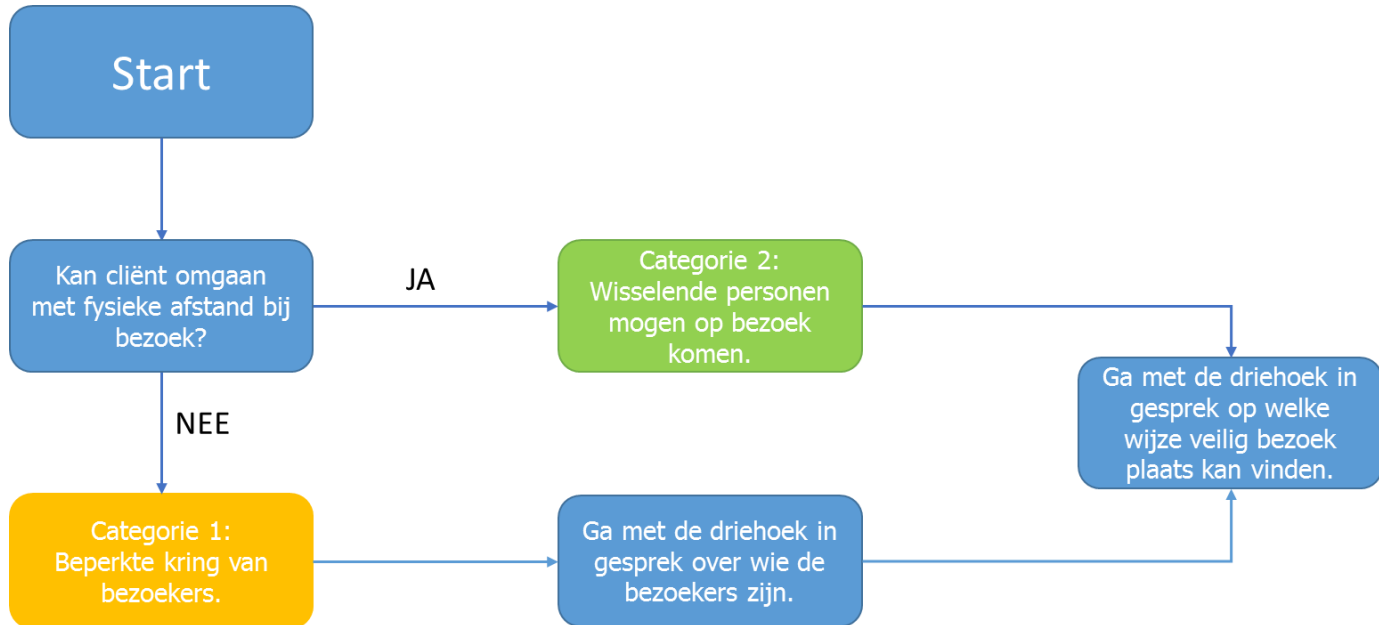

## Bijlage 1: Risicogroep Cliënten Prinsenstichting met ernstig beloop op Covid-19

### **Overige risicogroepen zijn:**

- Mensen  $\geq$  50 jaar. Let op, de leeftijd is aangepast ten aanzien van de vorige versie n.a.v. nieuwe richtlijnen in de handreiking van VGN.

### **En** mensen >18 jaar met:

- morbide obesitas (BMI >40)
- diabetes mellitus
- ernstige hart- en longaandoeningen
- verminderde afweer (door aangeboren afweerstoornissen, medicatie tegen auto-immuunziekten, na orgaan of stamceltransplantatie, door chemotherapie en of bestraling, door hematologische aandoeningen (beenmergproblemen), door Hiv-infectie)
- ernstig leverlijden
- ernstige nierziekten en/of -falen
- Mensen met ernstige meervoudige handicap

Bij twijfel tot welke groep een cliënt hoort kan de huisarts geraadpleegd worden.

## Bijlage 2: Vragenlijst gezondheid voor bezoek

Voor u op bezoek komt, wordt deze vragenlijst met u doorgenomen!

Om te bepalen of het bezoek daadwerkelijk kan plaatsvinden, worden onderstaande vragen *maximaal 2 uur voor het afgesproken tijdstip van het bezoek* met u doorgenomen. Zo krijgen wij een actueel beeld van eventuele gezondheidsrisico's en wordt voorkomen dat wij een bezoeker aan de deur moeten weigeren.

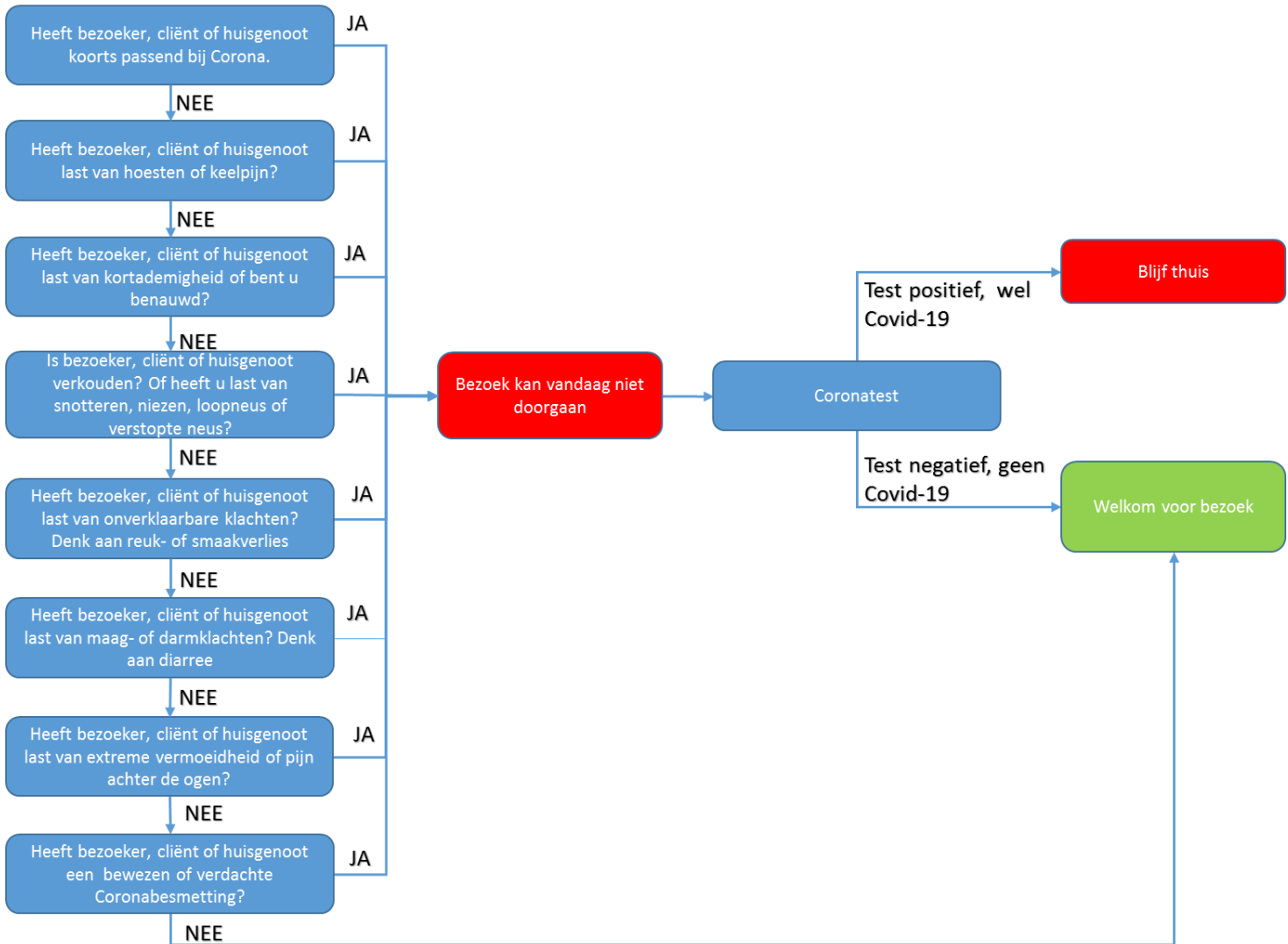

Alle vragen met nee beantwoord? Dan is bezoek is van harte welkom.

Heeft u wel klachten? Het advies is om dan thuis te blijven. Nadat u 24 uur klachtenvrij bent kunt u weer op bezoek komen. Of na een negatieve Coronatest. Deze kunt u aanvragen bij de GGD, tel: 0800-1202.